

Reparación URGENTE del Tejado de nuestra Iglesia de Villorejo



¡ENTRE TODOS PODEMOS!

**¡ S.O.S. ! URGE REPARAR
PARTE DEL TEJADO HUNDIDO
Y QUITAR MÚLTIPLES GOTERAS!**

1.- Fotos del estado actual del tejado y bóveda.

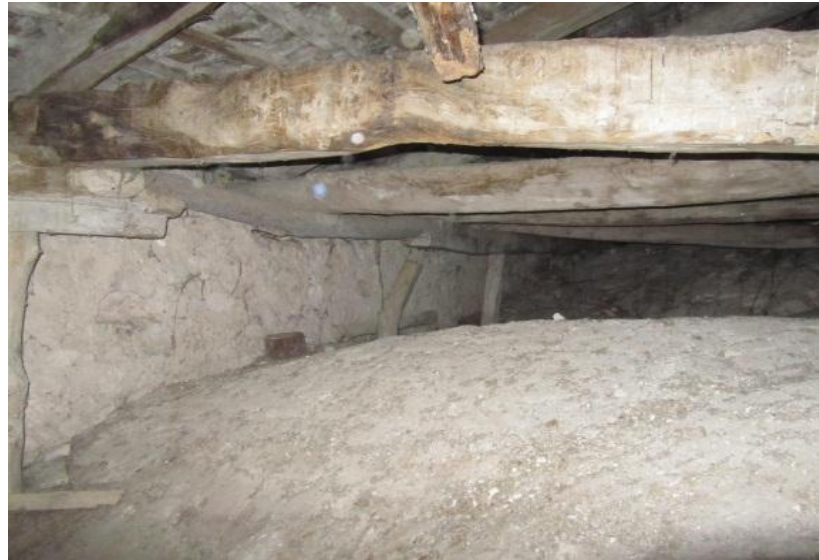

2.- Daños existentes, de URGENTE reparación antes del Invierno.

A.- En la zona trasera pegada al campanario se ha roto un viga mayor y se han hundido parcialmente unos 30 m² del tejado.

- Si no se repara esta viga hay riesgo de que se desplome parte del tejado sobre la bóveda de mampostería (zona del coro), y que se venga abajo la bóveda entera, por no estar preparada para soportar este peso.

B.- La cantidad de goteras que caen sobre el resto del tejado, están provocando que las vigas se pudran y entre agua a la propia iglesia filtrándose por la bóveda de piedra.

- Si no se reteja la iglesia y se quitan las goteras, el riesgo es de rotura de las vigas de madera y el posterior hundimiento del tejado y de la bóveda principal.

3.- Valoración de los daños

Aunque aún está pendiente la visita del arquitecto municipal, la valoración estimada actualmente por los técnicos del arzobispado, para la **1ª Fase Urgente** de reparación de la zona hundida y hacer un retejado del resto es de **unos 20.000 euros**. Esta sería la actuación mínima a acometer en Septiembre-Octubre, antes de las lluvias.

En una **2ª Fase** es necesario reparar e impermeabilizar todo el tejado de la iglesia. Esta fase está valorada en unos **60.000 euros**.

4.- Cómo afrontar la reparación.

Los pasos a realizar son los siguientes :

- 1.- Realizar cuanto antes **“la memoria de actuaciones”**, por parte del arquitecto municipal.
- 2.- **Presentar la memoria** por una parte al Arzobispado y por otra a la Delegación de Cultura, para solicitar de forma **URGENTE, una subvención** al concurso de fondos existente para la reparación de templos.
- 3.- Con la memoria y proyecto, **pedir ofertas** con el alcance de la reparación de la Fase Urgente y la 2ª fase.
- 4.- **Realizar la reparación** entre Septiembre y Octubre.

5.- Aportaciones y Donaciones.

Las aportaciones para la reparación deberán provenir de : Arzobispado, Delegación de Cultura, ayuntamiento de Villorejo y de los Propios vecinos y feligreses.

Adjuntamos la Cuenta de la Parroquia donde pueden efectuarse ingresos y transferencias Caja 3 : 2086-7047-61-0000055884 , y también formato de donaciones y aportaciones para el banco.

Nota . No olvidar que estas donaciones desgravan un 20-30% en la declaración de la renta.

Nombre			
NIF /NIE			
Número de teléfono :			e-mail :
Dirección :			
Donación para :	Reparación de Iglesia de Villorejo, año 2013-2014		
Donaciones por transferencia a la cuenta de CAJA 3 . CC/ 2086/7047/61/00-000558-84			
Datos bancarios			
Número de cuenta			
Entidad	Oficina	DC	Número de Cuenta
Cantidad a Donar en TOTAL :		Euros	
Modalidad de pago :			
Trimestral	Semestral	En un solo Pago	
Firma :			Fecha :



Nuestros antepasados de la Edad Media construyeron nuestra iglesia hacia el año 1200. Se quedó pequeña y **nuestros tatarabuelos**, decidieron hacerla más grande y mas luminosa hacia el siglo XV. Le añadieron los retablos: el principal y los dos laterales en el siglo XVI y XVII.

Un gran tornado destruyó el tejado y la parte de la torre de nuestra iglesia hacia 1640. Los vecinos de **Villorejo** de aquellos años, lograron arreglar nuestra Iglesia tal como la conocemos hoy. Desde entonces nuestros abuelos y padres la han conservado y aportado en el interior lo que hoy podemos ver: resto de retablos, imágenes y otras aportaciones para el culto.

Ahora, nuestra Iglesia necesita una reparación urgente en el techado: Viga importante rota, tejado hundido en esta zona y muchas goteras, que hacen peligrar la bóveda y la propia estructura de la iglesia.

Nuestra iglesia es :

- lugar de nuestra práctica cristiana.
- lugar de encuentro semanal.
- lugar donde celebramos los acontecimientos más importantes de nuestra vida :
Bautizo, Primera Comunión, Matrimonio y la despedida de nuestros seres queridos.

**¡ Entre todos podemos y debemos
conservarla para nuestros nietos !**

**Entregar las donaciones y el impreso bancario a nuestro Párroco D. Martín.
Transferencias e ingresos a la C/C parroquial
Caja 3: 2086-7047-61-0000055884**